

PLANTA DE CONJUNTO

esc. 1 - 125



2022-2028

INSTITUTO OAXAQUEÑO
CONSTRUCTOR DE INFRAESTRUCTURA
EDUCATIVA





DIRECTOR GENERAL: LIC. EMMANUEL ALEJANDRO LOPEZ JARAQUIN.

NIVEL:	ESC. PRIM. " EMILIANO ZAPATA "
LOCALIDAD:	SAN FRANCISCO CHINDÚA.
MUNICIPIO:	SAN FRANCISCO CHINDÚA.
DISTRITO:	NOCHIXTLAN.
REGION:	MIXTECA.
PROYECTO:	CANCHA DE USOS MULTIPLES
TIPO DE PLANO:	PLANTA DE CONJUNTO

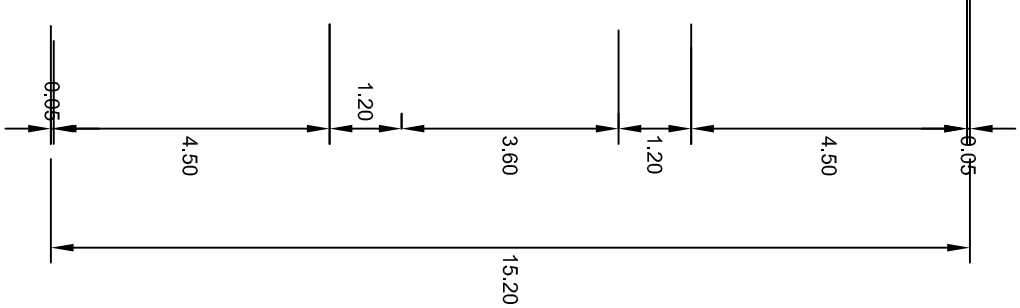
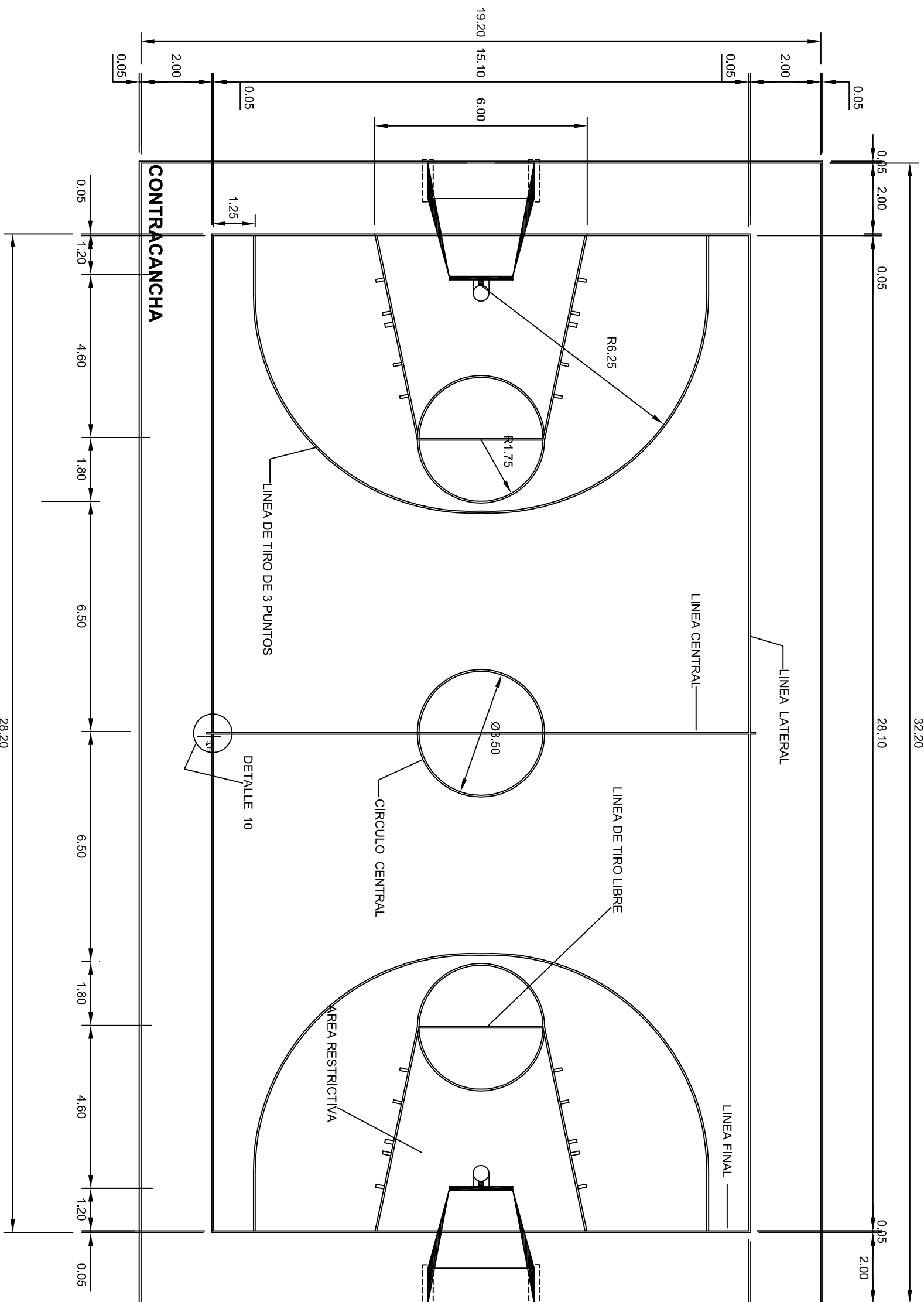
PLANO N°:	OE - 017
DPLA:	40.58
DIBUJO:	ARO. MAE BIELMA
ESTRUCTURA:	
FECHA:	SEPTIEMBRE - 2025
ESCALA:	1:500
INDICADA:	CM.



 <p>2022-2028</p>	<p>INSTITUTO OAXAQUEÑO CONSTRUCTOR DE INFRAESTRUCTURA EDUCATIVA</p>		
	<p>DIRECTOR GENERAL: LIC. EMMANUEL ALEJANDRO LOPEZ JARQUIN.</p>		
<p>PROYECTO: CANCHA DE USOS MULTIPLES</p>			
<p>TIPO DE PLANO: CANCHA DE BASQUETBOL</p>			
<p>NIVEL : ESC. PRIM. " EMILIANO ZAPATA ",</p>		<p>PLANON°: OE - 017-1</p>	
<p>LOCALIDAD: SAN FRANCISCO CHINDÚA.</p>		<p>DPLA.40.58</p>	
<p>MUNICIPIO: SAN FRANCISCO CHINDÚA.</p>		<p>TÍTULO: ARQ. MA. ERIQUILA</p>	
<p>DISTRITO: NOCHIXTLÁN.</p>		<p>ESTRUCTURA</p>	
<p>REGION: MIXTECA.</p>		<p>FECHA: SEPTIEMBRE - 2025</p>	
		<p>ESCALA: ACOIT.</p>	
		<p>INDICADA: CM.</p>	

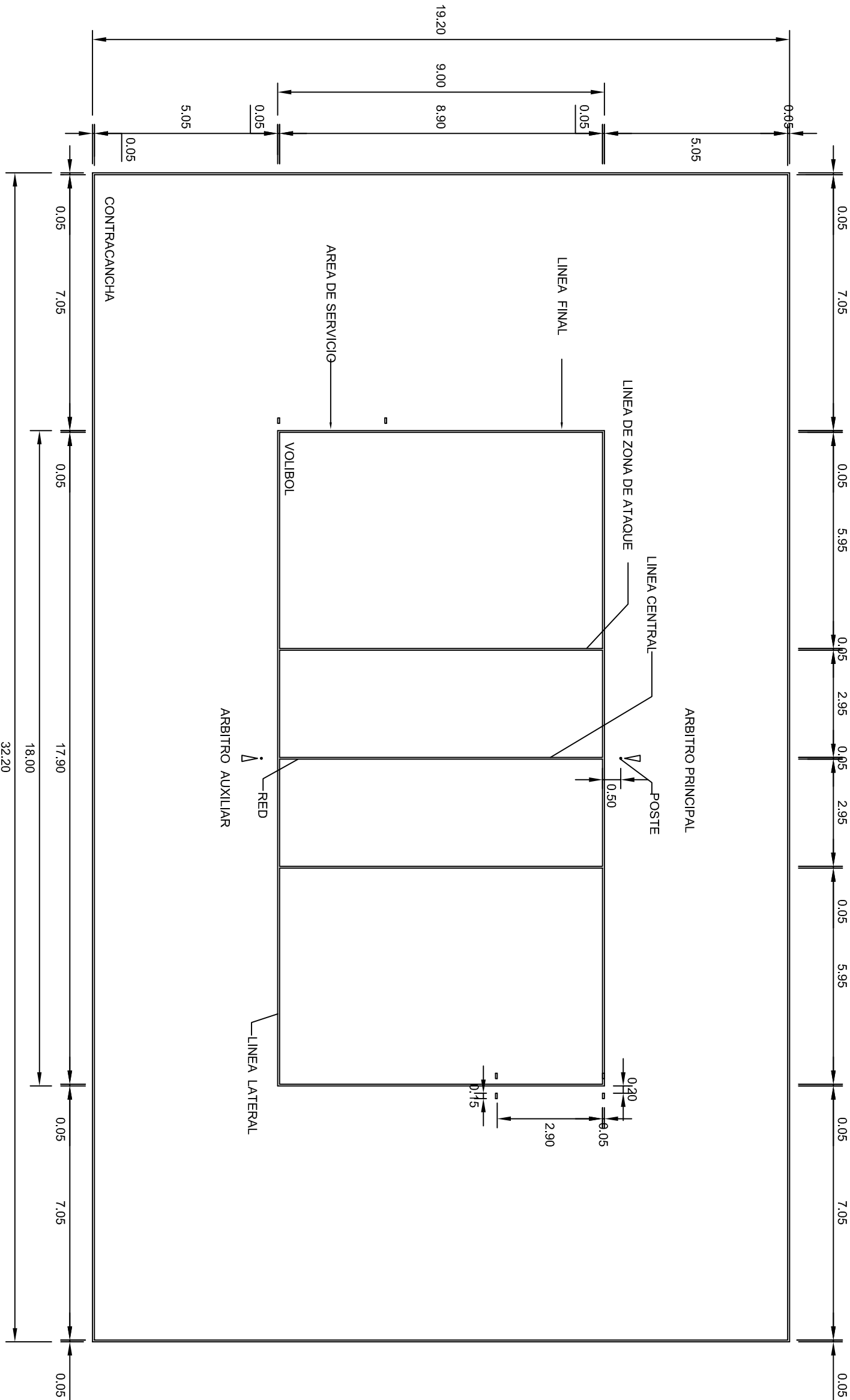

VOLIBOL

esc. 1 - 125



2022-2028

INSTITUTO OAXAQUEÑO
CONSTRUCTOR DE INFRAESTRUCTURA
EDUCATIVA



DIRECTOR GENERAL: LIC. EMMANUEL ALEJANDRO LOPEZ JARAQUIN.

NIVEL: ESC. PRIM. " EMILIANO ZAPATA "

LOCALIDAD: SAN FRANCISCO CHINDÚA.

MUNICIPIO: SAN FRANCISCO CHINDÚA.

DISTRITO: NOCHIXTLAN.

REGION: MIXTECA.

PROYECTO: CANCHA DE USOS MULTIPLES

TIPO DE PLANO: CANCHA DE VOLIBOL

PLANO N°:
OE - 017.2

DPLA.40.58

DIBUJO:
ARO. MAE.BIELMA

ESTRUCTURA

FECHA:
SEPTIEMBRE - 2025

ESCALA: 1 ACOT:
INDICADA CM.

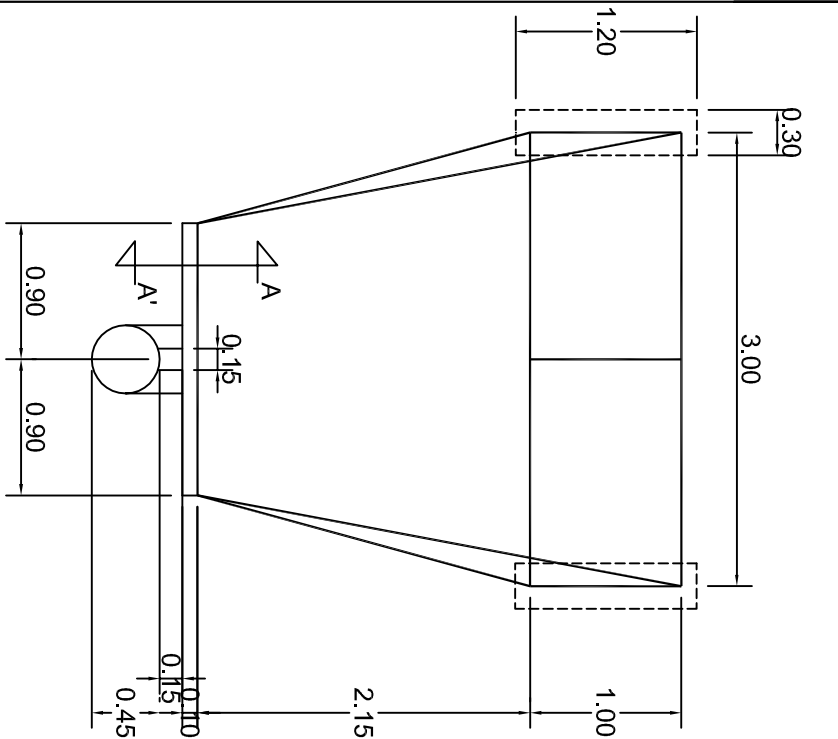

PLANTA
ESC. 1 . 50

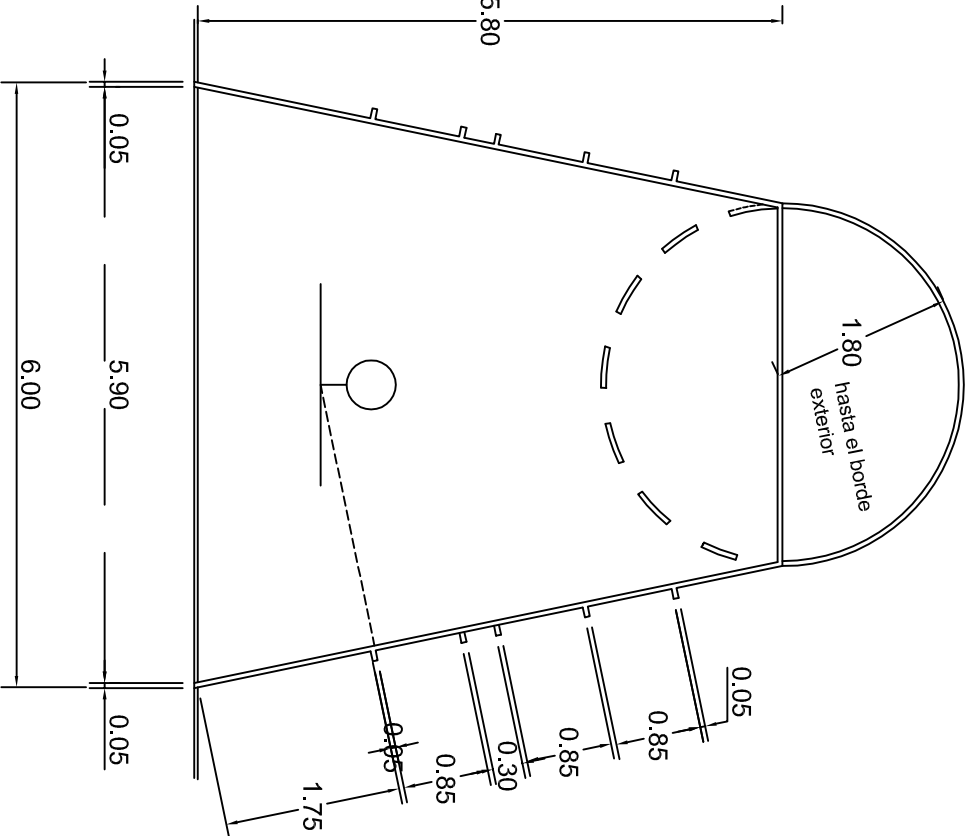

DETALLE AREA RESTRICTIVA
ESC. 1 . 75

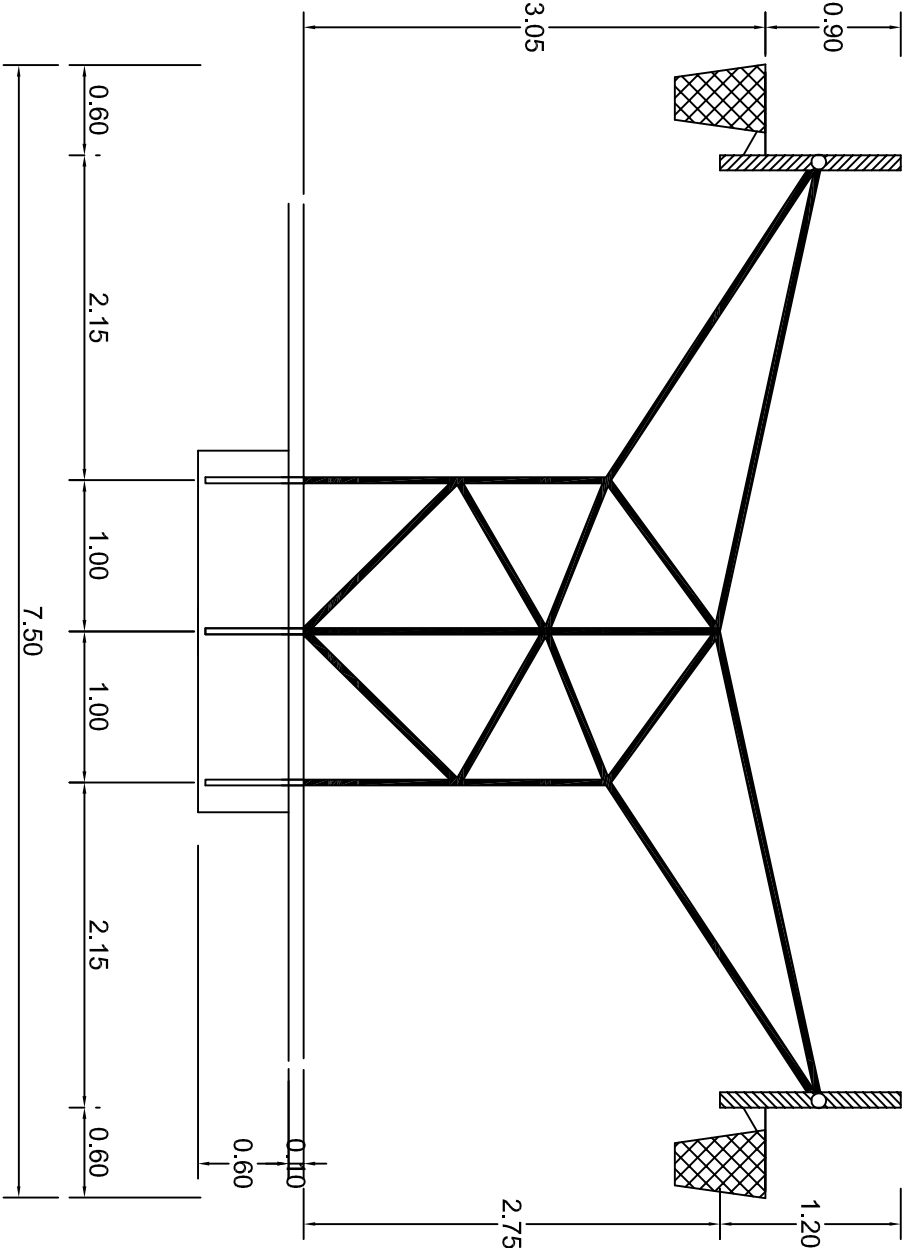

OPCION PORTERIA TABLERO DOBLE
ESC. 1 . 50

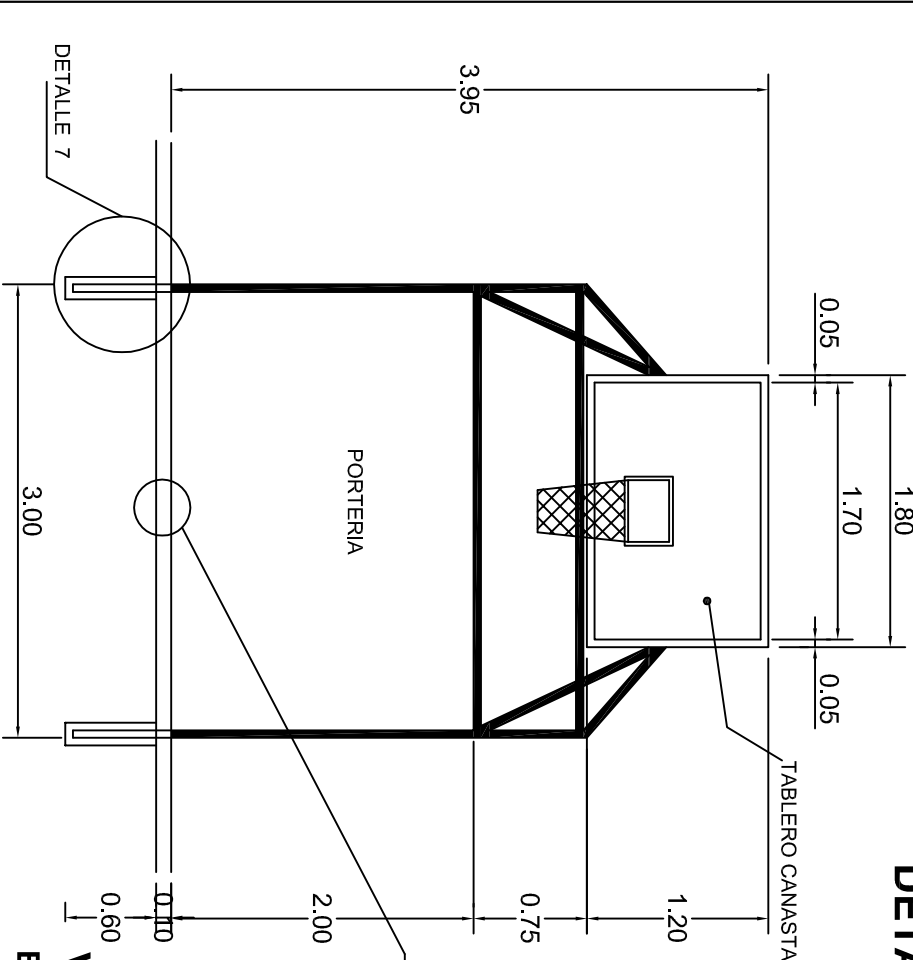

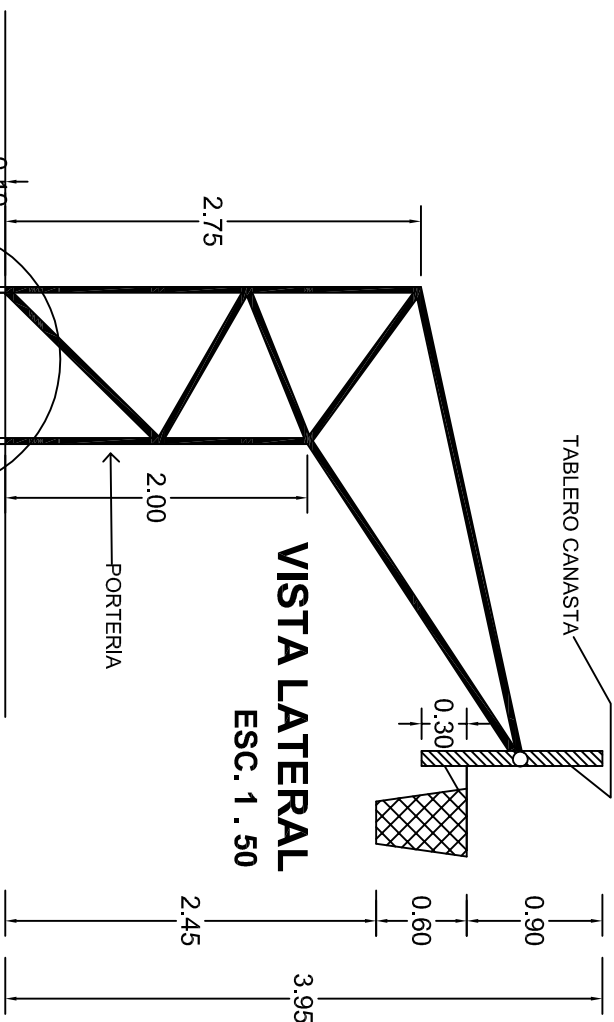

VISTA LATERAL
ESC. 1 . 50

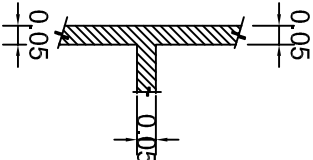

VISTA FRONTAL
ESC. 1 . 50



DETALLE DE LINEAS
ESC. 1 . 20

		INSTITUTO OAXAQUEÑO CONSTRUCTOR DE INFRAESTRUCTURA EDUCATIVA			
2022-2028		DIRECTOR GENERAL: LIC. EMMANUEL ALEJANDRO LOPEZ JARAQUIN.		FECHA: SEPTIEMBRE - 2025	
NIVEL: ESC. PRIM. " EMILIANO ZAPATA "		LOCALIDAD: SAN FRANCISCO CHINDÚA.		DISEÑO: DPLA.40.58	
MUNICIPIO: SAN FRANCISCO CHINDÚA.		DISTRITO: NOCHIXTLAN.		ARQ. MAE.BIELMA	
REGION: MIXTECA.		PROYECTO: CANCHA DE USOS MULTIPLES		ESTRUCTURA	
TPO DE PLANO: DETALLES DE TABLERO		INDICADA		CM.	

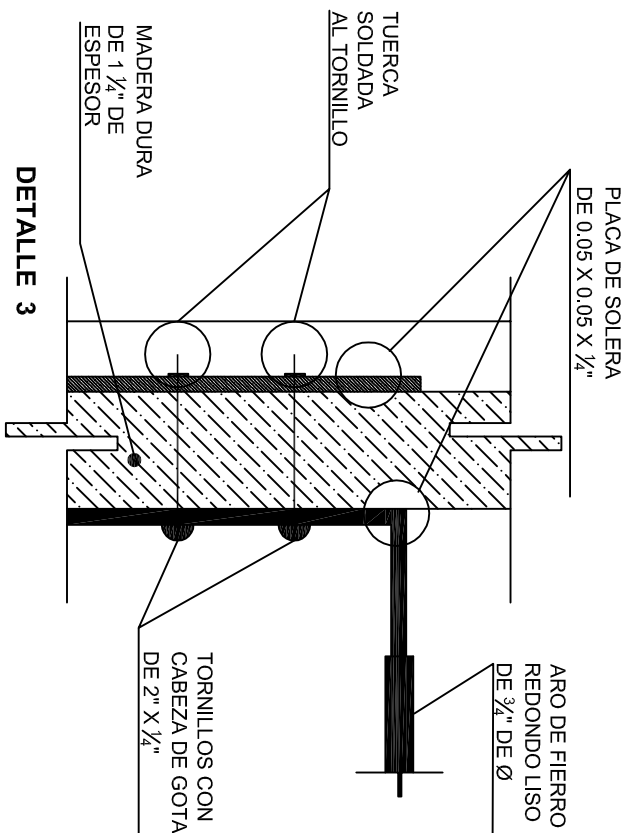
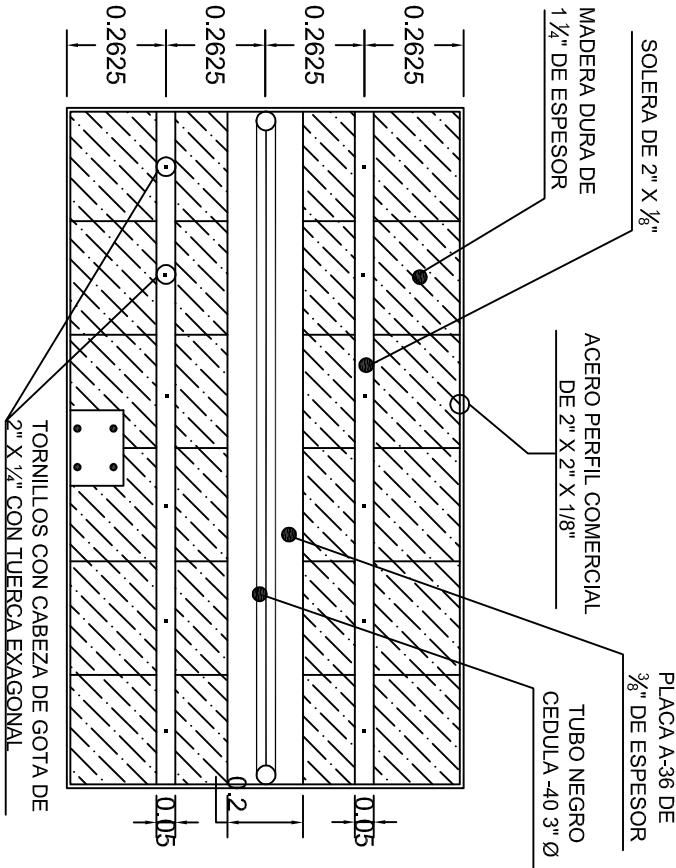
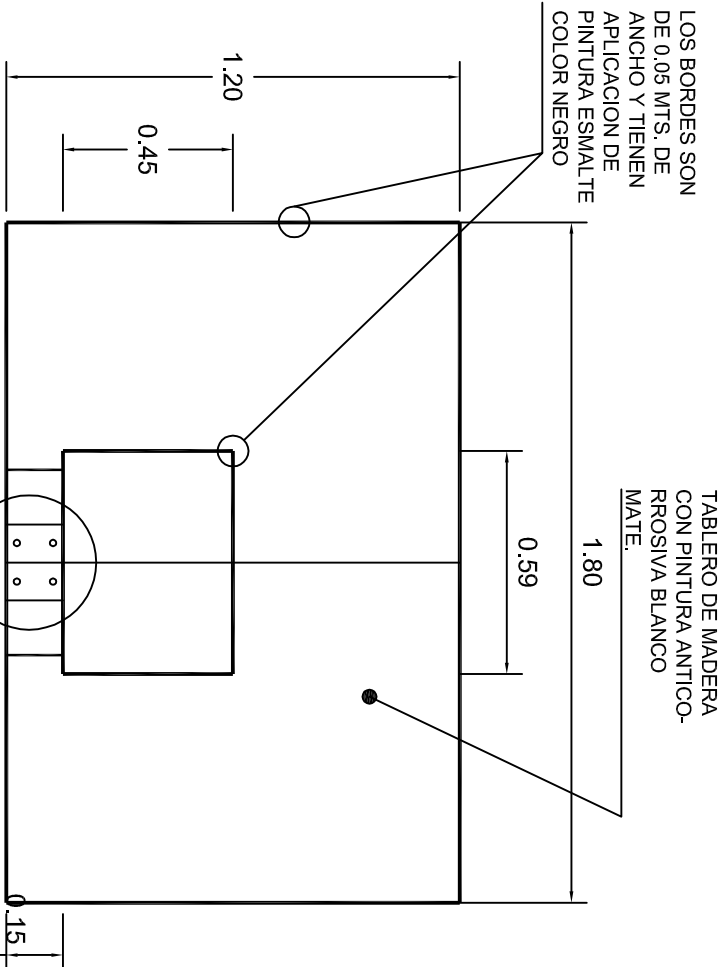

ALZADO FRONTAL

ALZADO POSTERIOR

DETALLE 3

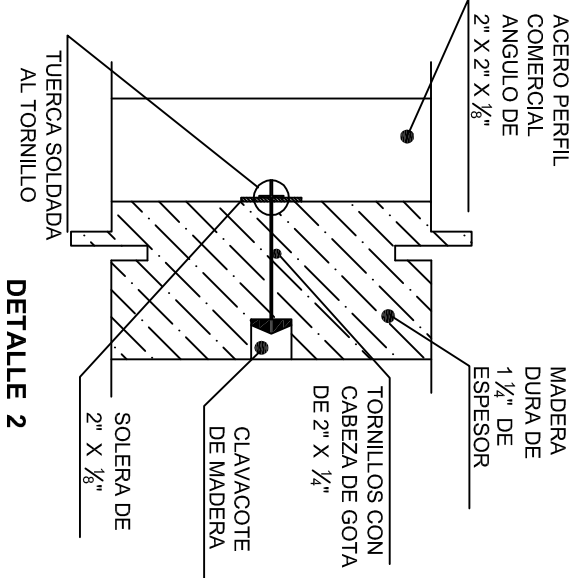
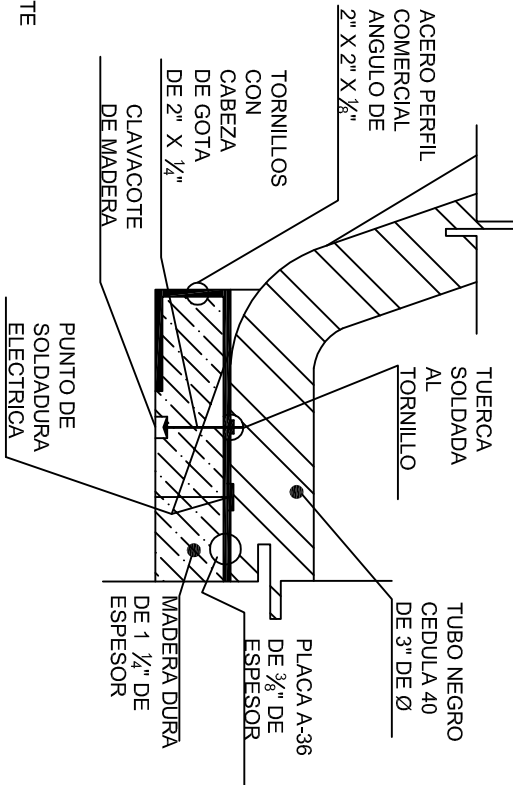
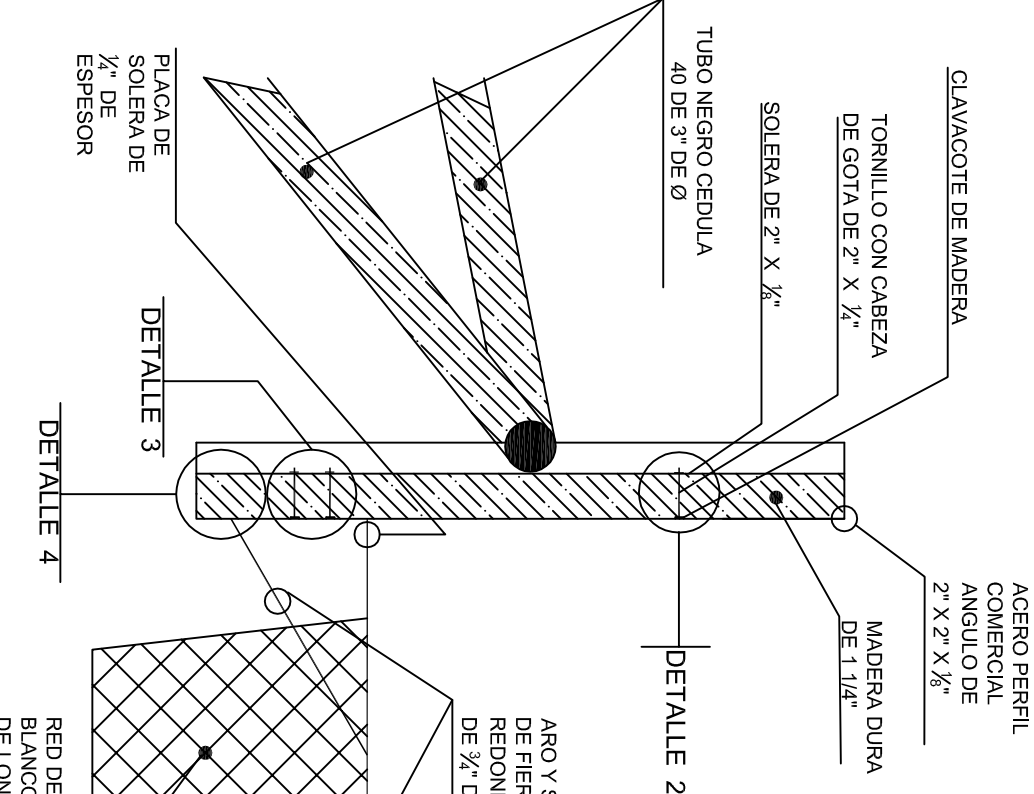

DETALLE 2

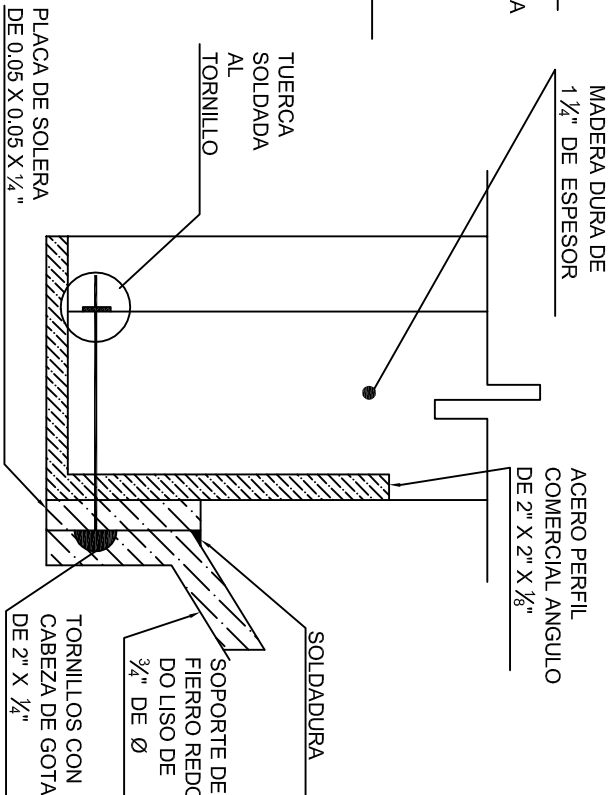

DETALLE 4

INSTITUTO OAXAQUEÑO

CONSTRUCTOR DE INFRAESTRUCTURA EDUCATIVA

2022-2028

DIRECTOR GENERAL: LIC. EMMANUEL ALEJANDRO LOPEZ JARAQUIN.

NIVEL: ESC. PRIM. " EMILIANO ZAPATA "

LOCALIDAD: SAN FRANCISCO CHINDÚA.

MUNICIPIO: SAN FRANCISCO CHINDÚA.

DISTRITO: NOCHIXTLAN.

REGION: MIXTECA.

PROYECTO: CANCHA DE USOS MULTIPLES

TIPO DE PLANO: DETALLES DE TABLERO

OE - 017-4

DPLA.40.58

ARQ. MAE BIELMA

FECHA: SEPTIEMBRE - 2025

ESCALA: 1:500

INDICADA: CM.

CORTE A - A

PLANTA



DETALLE 5

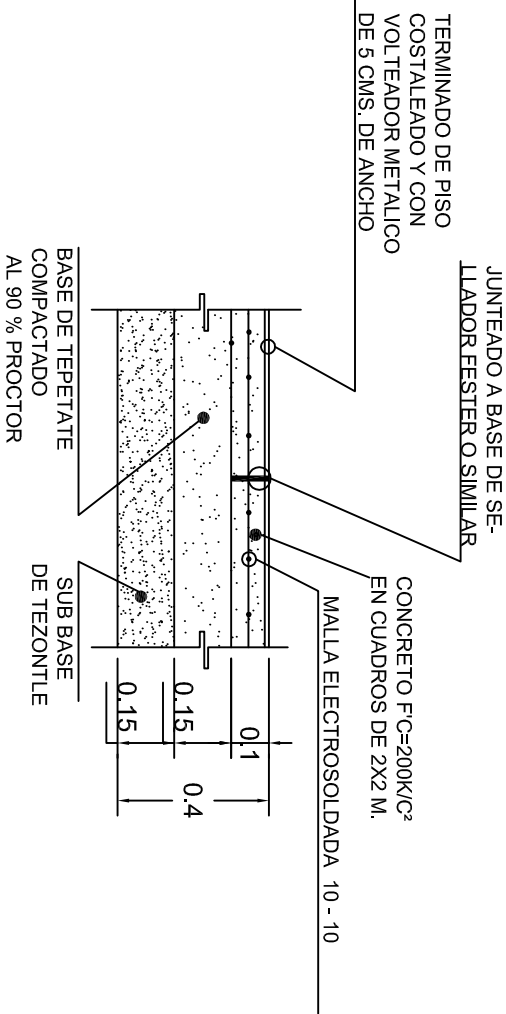

DETALLE 6



LINEAS DE CANCHA
DETALLE 10

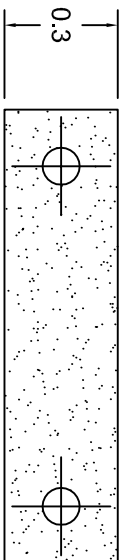

PLANTA

DETALLE 8

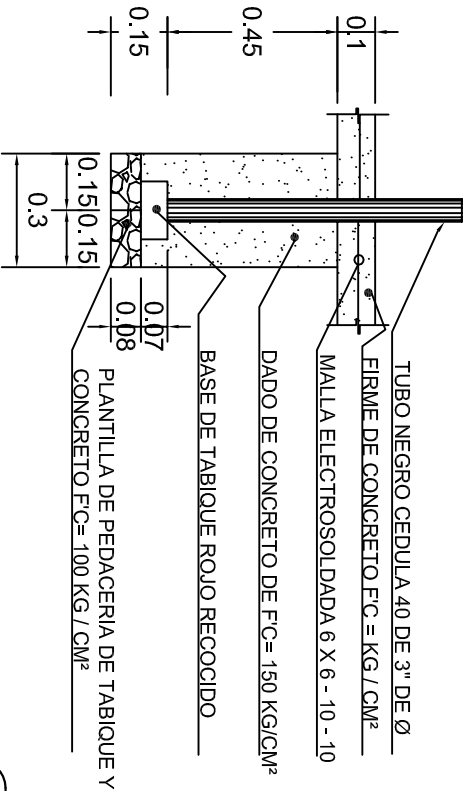

ALZADO

DETALLE 7



2022-2028

INSTITUTO OAXAQUEÑO
CONSTRUCTOR DE INFRAESTRUCTURA
EDUCATIVA



DIRECTOR GENERAL: LIC. EMMANUEL ALEJANDRO LOPEZ JARAQUIN.

NIVEL :	ESC. PRIM. " EMILIANO ZAPATA "
LOCALIDAD:	SAN FRANCISCO CHINDÚA.
MUNICIPIO:	SAN FRANCISCO CHINDÚA.
DISTRITO:	NOCHIXTLAN.
REGION:	MIXTECA.
PROYECTO:	CANCHA DE USOS MULTIPLE

PLANO 15"	OE - 017-5
DISEÑO:	DPLA.40.58
ARO. MAE.BIELMA	
ESTRUCTURA	
FECHA:	SEPTIEMBRE - 2025
ESCALA:	1:500
INDICADA	CM.

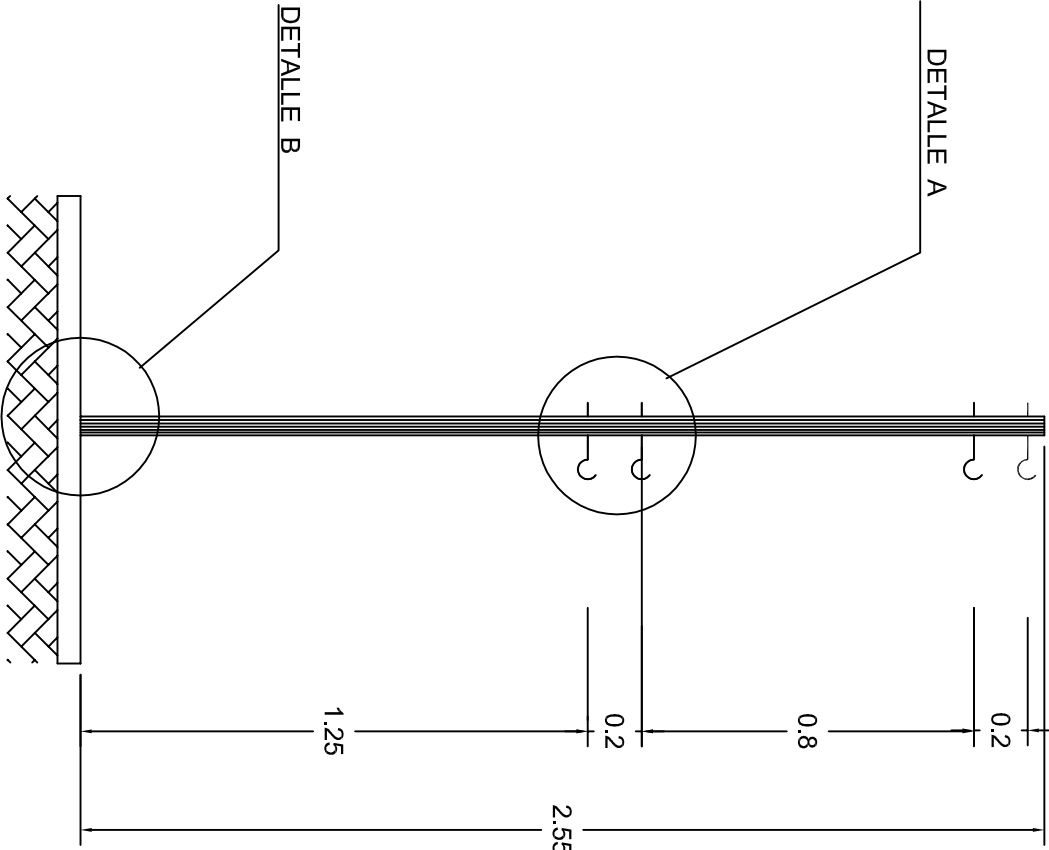
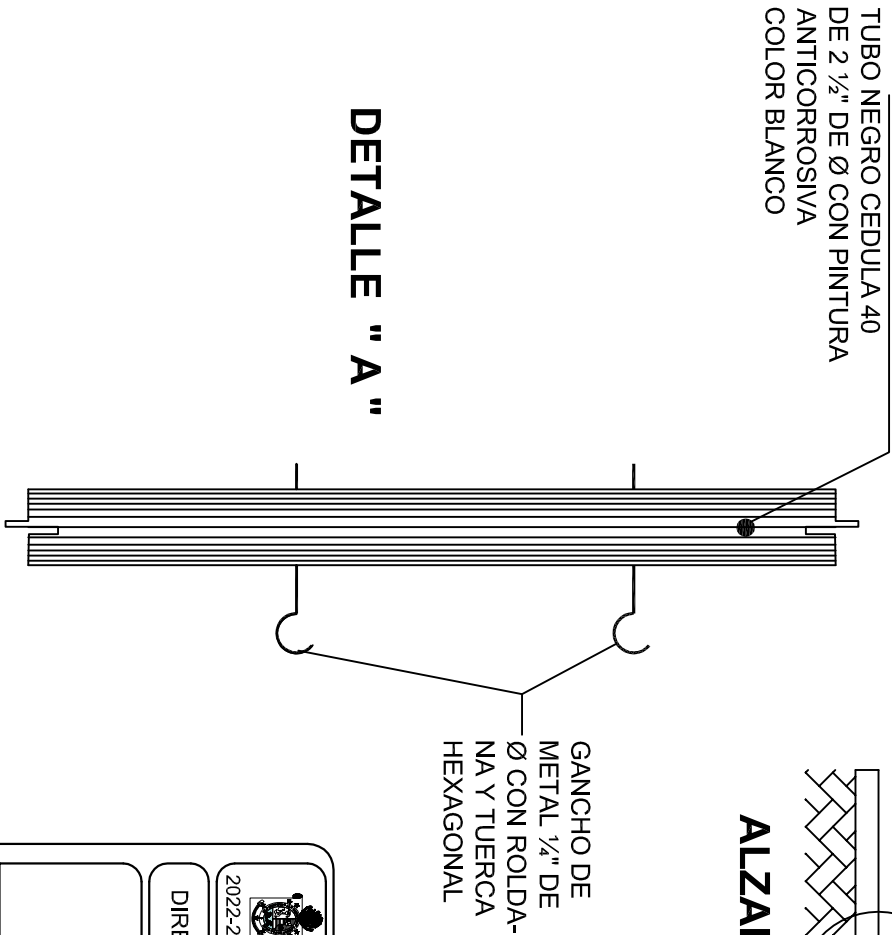
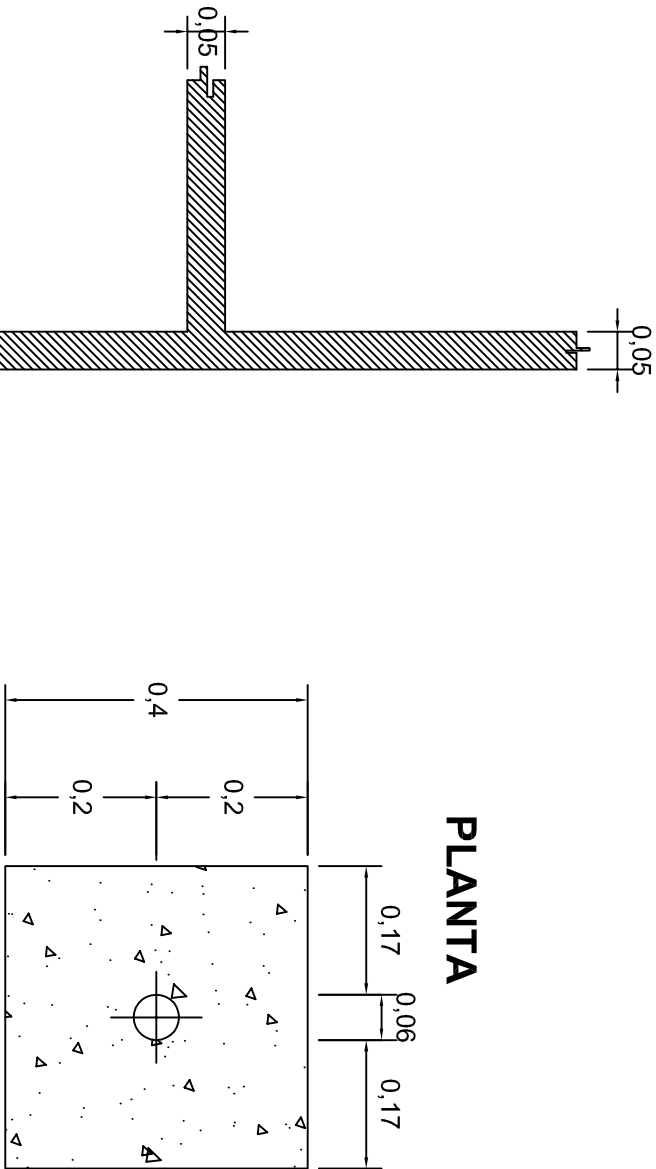
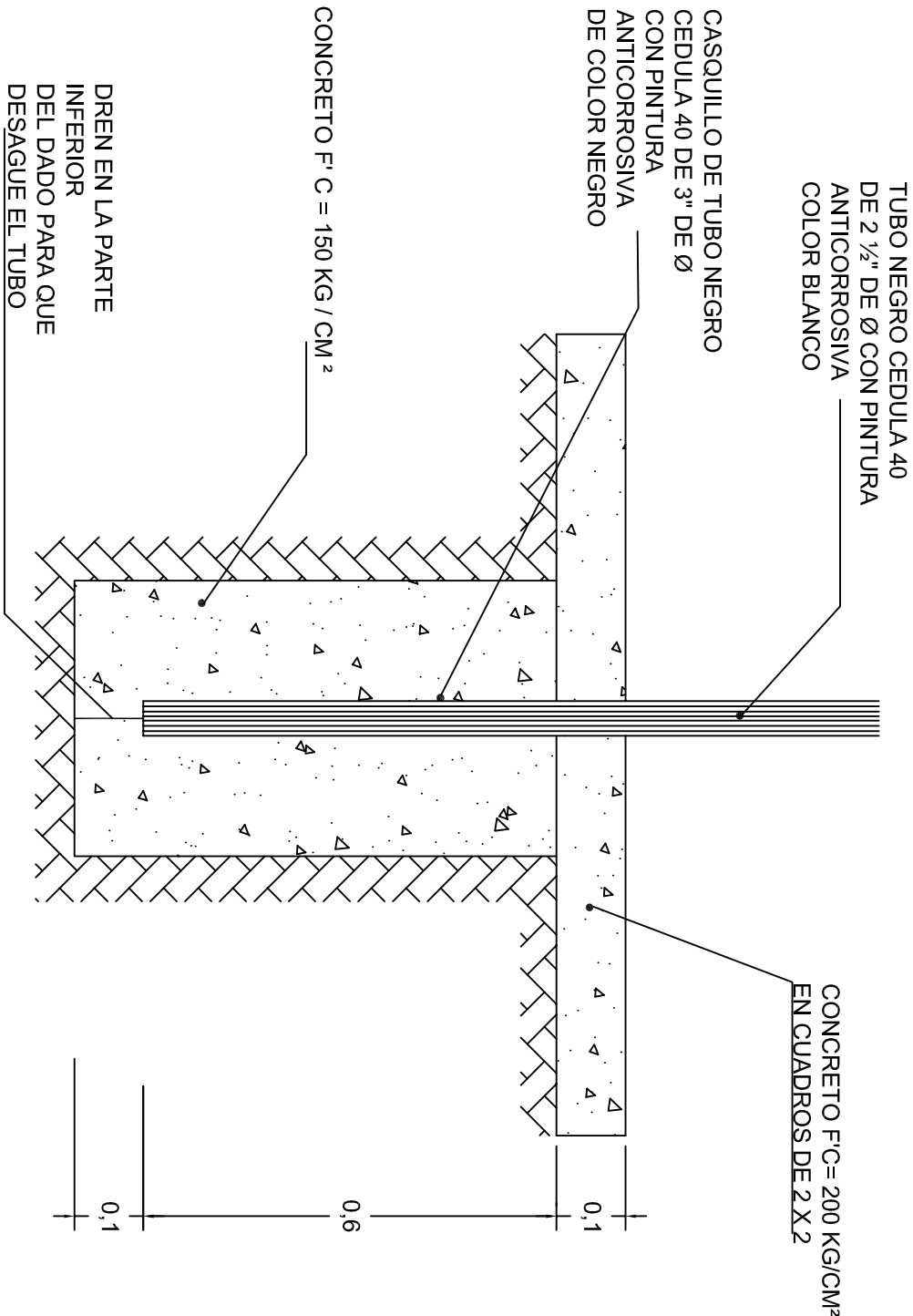

LINEAS DE CANCHA

INSTITUTO OAXAQUEÑO
CONSTRUCTOR DE INFRAESTRUCTURA
EDUCATIVA

2022-2028

DIRECTOR GENERAL: LIC. EMMANUEL ALEJANDRO LOPEZ JARAQUIN.

NIVEL:	ESC. PRIM. " EMILIANO ZAPATA "
LOCALIDAD:	SAN FRANCISCO CHINDÚA.
MUNICIPIO:	SAN FRANCISCO CHINDÚA.
DISTRITO:	NOCHIXTLAN.
REGION:	MIXTECA.

PROYECTO:	CANCHA DE USOS MULTIPLES
TIPO DE PLANO:	DETALLES DE POSTE

PLANO N°:	OE - 017-6
DPLA:	40.58
DIBUJO:	ARO. MAE BIELMA
ESTRUCTURA	
FECHA:	SEPTIEMBRE - 2025
ESCALA:	ACOT: INDICADA CM.